OPIÐ MÁN-FIM 8-16 / FÖS 8-15:30
HÉRAÐSPRENT - PRENTUN Í HEIMABYGGÐ
www.heradsprent.is
AUGLÝSINGASTOFA & PRENTSMIÐJA

DAGSKRÁIN
Á AUSTURLANDI

33. tbl. 27. árg. Vikan 19.-25. ágúst 2021 ✆ 471 1449 - print@heradsprent.is - www.heradsprent.is

ÍSLENSKA ÁNÆGJUVOGIN

Til staðar á Austurlandi

Þú færð tryggingaráðgjöf og þjónustu
á persónulegum nótum í útibúum okkar.

Egilsstaðir | Miðvangur 1 | 440 2400 | austurland@sjova.is
Reyðarfjörður | Búðareyri 7 | 440 2404 | austurland@sjova.is

MIÐFLOKKURINN

ALMA SIGURBJÖRNSDÓTTIR

5. sæti í Norðausturkjördæmi

Ég er Reyðfirðingur og bý þar ásamt eiginmanni mínum og þremur sonum. Ég lauk meistaraprófi í matreiðslu fyrir áratug og hef starfað í veitingageiranum til fjölda ára. Árið 2017 lauk ég cand.psych. prófi við Háskóla Íslands og hef frá því starfað sem sálfræðingur í skólaþjónustu. Áður vann ég við kennslu í grunnskóla.

Skólamál og geðheilbrigðisþjónusta eru mér hugleikin, þá sér í lagi sú þjónusta sem við kemur börnum og ungmennum. Ég tel afar brýnt að öll börn og ungmenni eigi jafnan aðgang að greiningar- og geðheilbrigðisþjónustu óháð búsetu og fjárhag forráðamanna. Það dylst engum að biðlistar opinberra stofnana sem sinna þessum aldurshópi eru óásættanlega langir og oft er langt að sækja nauðsynlega þjónustu fyrir íbúa landsbyggðarinnar. Úr þessu þarf að bæta, auka þjónustu, gera hana skilvirkari og veita hana í mun meira mæli í nærumhverfi barnsins.
Snemmtæk íhlutun, stuðningur og úrræði fyrir börn og ungmenni með sérþarfir eru marg oft rædd en minna um beinar aðgerðir sem skila árangri.

Nú er kominn tími til að hætta að slökkva elda og leita leiða sem skila árangri. Það er orðið löngu tímabært að geðheilsa verði stimpluð rækilega inn í heilbrigðiskerfið og viðurkennd sem hluti af lýðheilsu þjóðarinnar. Fyrir þessu ætla ég að berjast.

Það sem við segjumst ætla að gera gerum við - vertu í okkar liði, vertu með í Miðflokknum

Dagskráin
Fimmtudagur 19. ágúst

FJÖLSKYLDA

11.00 Heimaleikfimi
11.10 Kastljós
11.25 Menningin
11.35 Á tali hjá Hemma Gunn
12.40 Útúrdúr (7:10)
13.35 Með okkar augum (1:6)
14.05 Út og suður (7:17)
14.35 Kæra dagbók (5:8)
15.05 Popppunktur 2010 (5:16)
16.00 Reimleikar (5:6)
16.30 Gestir og gjörningar (4:11)
17.20 Húsbyggingar okkar tíma
17.50 Táknmálsfréttir
18.00 KrakkaRÚV
18.01 Maturinn minn (14:15)
18.12 Undraverðar vélar (18:20)
18.26 Nýi skólinn (14:26)
18.40 Tryllitæki - Alger vöknun (5:7)
18.47 Nei sko!
18.50 Bækur og staðir
19.00 Fréttir
19.25 Íþróttir
19.30 Veður
19.35 Kastljós
19.50 Menningin
20.00 Tareq Taylor og miðaustur-lensk matarherð (4:6)
20.30 Hnappheldan
21.00 Svarti baróninn (2:8)
22.00 Tíufréttir
22.15 Veður
22.20 Babýlon Berlín (2:12)
23.05 Hvíti víkingurinn (1:4)
Kvikmynd í fjórum hlutum eftir Hrafn Gunnlaugsson um unga parið Ask og Emblu sem lifir á tímum mikilla átaka milli ásatrúar og kristni.

08:00 Heimsókn (2:10)
08:15 The Mentalist (3:24)
09:05 Bold and the Beautiful
09:25 The Good Doctor (10:20)
10:05 Gilmore Girls (19:22)
10:50 Blindur bakstur (3:8)
11:20 Nettir kettir (8:10)
12:10 The Office (4:22)
12:35 Nágrannar (8564:250)
12:55 Friends (16:24)
13:20 God Friended Me (10:22)
14:00 Shipwrecked (6:15)
14:45 Your Home Made Perfect
15:45 Flirty Dancing (1:6)
16:35 The Heart Guy (4:10)
17:35 Bold and the Beautiful
18:00 Nágrannar (8564:250)
18:26 Veður (228:365)
18:30 Fréttir Stöðvar 2 (228:365)
18:45 Sportpakkinn (225:365)
18:55 Ísland í dag (132:265)
19:10 Hell's Kitchen (7:16)
19:55 Spartan: Ultimate Team Challenge (2:7)
20:40 Timber Creek Lodge (6:8)
Raunveruleikaþættir þar sem starfsfólk fyrsta flokks fjallaskála búa og vinna saman.
21:25 NCIS: New Orleans (11:20)
22:10 Real Time With Bill Maher
Vandaður og hressandi spjallþáttur í umsjón Bill Maher þar sem hann fer yfir málefni líðandi stundu með hinum ólíkustu gestum.
23:05 War of the Worlds (6:8)
00:00 Animal Kingdom (1:13)

06:00 Síminn + Spotify
12:30 Dr. Phil (123:170)
13:15 The Late Late Show with James Corden (183:208)
14:00 The Block (25:46)
15:05 90210 (16:22)
15:50 Black-ish (21:24)
16:15 Black-ish (22:24)
16:50 The King of Queens (19:22)
17:10 Everybody Loves Raymond
17:35 Dr. Phil (124:170)
18:20 The Late Late Show with James Corden (184:208)
19:05 The Block (26:46)
20:10 Ást (1:7)
20:35 The Unicorn (1:13)
Gamanþáttaröð um mann sem er ekkill og einstæður faðir tveggja dætra. Ári eftir andlát eiginkonunnar fer hann að prófa stefnumót á nýjan leik.
21:00 9-1-1 (10:14)
Dramatísk þáttaröð um fólkið sem sent er á vettvang þegar hringt er í neyðarlínuna.
21:50 Walker (2:18)
Bandarísk þáttaröð um lögreglumanninn Cordell Walker sem starfar sem Texas Ranger, sérsveit ríkislögreglunnar í Texas.
22:35 Love Island (39:57)
23:25 The Royals (6:10)
00:10 The Late Late Show with James Corden (184:208)
00:50 New Amsterdam (13:22)

08:00 Barnaefni
15:05 Strumparnir (32:49)
15:25 Áfram Diego, áfram! (2:19)
15:50 Siggi (44:52)
16:00 Lína langsokkur (21:23)
16:25 Víkingurinn Viggó (18:78)
16:35 Heiða (33:39)
17:00 Svampur Sveinsson (18:21)
17:20 Dóra könnuður (15:26)
17:45 Skoppa og Skrítla á póstkorti um Ísland
18:00 Mæja býfluga (54:78)
18:10 Strumparnir (32:49)
18:35 Siggi (44:52)
18:45 Svínasögur (19:26)
18:45 Halapríðar hetjur
20:00 Friends (3:24)
20:25 Friends (1:24)
20:45 The Office (24:27)
21:15 Revenge Body with Khloé Kardashian (3:9)
21:55 Orange is the New Black
22:40 Batwoman (18:20)
23:20 Pennyworth (10:10)

BÍÓ

11:00 Lego DC: Batman - Family Matters
12:20 Poms
13:50 Little Women
16:00 Lego DC: Batman - Family Matters
17:15 Poms
18:45 Little Women
21:00 Shazam!
23:05 Ashes in the Snow

Dagskráin
Föstudagur 20. ágúst

FJÖLSKYLDA

11.00 Heimaleikfimi
11.10 Kastljós
11.25 Menningin
11.35 Matur með Kiru (6:8)
12.05 Úti (6:6)
12.35 Ólafur Jóhann
13.20 Ferðastiklur (3:8)
14.05 Óvæntur arfur (6:6)
15.05 Matarmenning – Hvítlaukur
15.35 Í garðinum með Gurrý II
16.05 Basl er búskapur (2:10)
16.35 Joanna Lumley og Silkileiðin
17.20 Orlofshús arkítekta (3:6)
17.50 Táknmálsfréttir
18.00 KrakkaRÚV
18.01 Fótboltastrákurinn Jamie
18.29 Sebastian og villtustu dýr Afríku
18.45 Bestu vinir (3:5)
18.50 Landakort
19.00 Fréttir
19.25 Íþróttir
19.30 Veður
19.40 Blekhjarta
Ævintýramynd fyrir alla fjölskylduna frá 2008. Hin 12 ára Meggie og faðir hennar Mo hafa mikla ástríðu fyrir bókum og eru bæði gædd þeim ótrúlega hæfileika að gæða sögupersónur lífi þegar þau lesa upphátt um þær.
21.25 Shakespeare og Hathaway
22.10 He's Just Not That Into You
00.15 Ísalög (4:8)
01.00 Dagskrárlok

08:00 Heimsókn (3:10)
08:25 The Mentalist (4:24)
09:05 Bold and the Beautiful
09:25 The Good Doctor (11:20)
10:05 The Arrival (1:4)
11:05 The Goldbergs (23:23)
11:25 Golfarinn (6:8)
12:00 Friends (5:24)
12:35 Nágrannar (8565:250)
12:55 First Dates Hotel (6:6)
13:40 Ghetto betur (2:6)
14:20 Lóa Pind: Bara geðveik (4:6)
14:50 Tribe Next Door (3:4)
15:35 Grand Designs: Australia
16:25 Real Time With Bill Maher
17:35 Bold and the Beautiful
18:00 Nágrannar (8565:250)
18:26 Veður (229:365)
18:30 Fréttir Stöðvar 2 (229:365)
18:50 Sportpakkinn (226:365)
18:55 Tónlistarmennirnir okkar
19:35 The Masked Dancer (3:7)
20:45 The Lost Husband
Rómantísk mynd frá 2020 með Josh Duhamel og Leslie Bibb í aðalhlutverkum.
22:35 Under the Silver Lake
Spennandi glæpamynd og ráðgáta frá 2018.
00:50 Jexi
Gamanmynd frá 2019 um það hvað getur gerst þegar þú elskar símann þinn meira en allt annað í lífinu.
02:15 Braven
03:45 The Mentalist (4:24)

06:00 Síminn + Spotify
12:30 Dr. Phil (124:170)
13:15 The Late Late Show with James Corden (184:208)
14:00 The Block (26:46)
15:05 90210 (17:22)
15:50 Black-ish (23:24)
16:15 Black-ish (24:24)
16:50 The King of Queens (20:22)
17:10 Everybody Loves Raymond
17:35 Dr. Phil (125:170)
18:20 The Late Late Show with James Corden (41:208)
19:05 The Block (27:46)
20:10 Nánar auglýst síðar
21:40 Love Island (40:57)
22:30 Love Island (41:57)
23:20 Riddick
Kvikmynd frá 2013 með Vin Diesel í aðalhlutverki.
01:25 Seal Team Six: The Raid on Osama Bin Laden
Kvikmynd frá 2012. Þegar hringurinn utan um verustað Osama Bin Ladens tók að þrengjast var kominn tími til að sérsveitin Navy Seals 6 byggi sig undir lokaatlöguna.
02:55 Love Island (40:57)
03:45 Love Island (41:57)
Bráðskemmtileg raunveruleikasería þar sem eldheitir einstaklingar fá tækifæri til að finna ástina í fjörugum leik.
04:35 Síminn + Spotify

08:00 Barnaefni
15:25 Áfram Diego, áfram! (3:19)
15:50 Siggi (45:52)
16:00 Lína langsokkur (22:23)
16:25 Víkingurinn Viggó (19:78)
16:40 Heiða (34:39)
17:00 Svampur Sveinsson (19:21)
17:20 Dóra könnuður (16:26)
17:45 Skoppa og Skrítla á póstkorti um Ísland (9:10)
18:00 Mæja býfluga (55:78)
18:10 Siggi (45:52)
18:20 Svínasögur (7:31)
18:25 Playmobil: Bíómyndin
20:00 Friends (4:24)
20:25 Friends (2:24)
20:45 The Office (25:27)
21:15 Batwoman (19:20)
21:55 Krypton (9:10)
22:40 Simpson-fjölskyldan (2:22)
23:05 American Dad (9:22)

BÍÓ

11:25 Justice League Dark: Apokolips War
12:55 August Creek
14:20 Official Secrets
16:10 Justice League Dark: Apokolips War
17:40 August Creek
19:10 Official Secrets
21:00 The Photograph
22:40 Men in Black: International
00:35 Mary
01:55 The Photograph

Allt fyrir skólann

úrvalið er hjá okkur

WWW.A4.IS /A4VERSLANIR

A4

Dagskráin
Laugardagur 21. ágúst

FJÖLSKYLDA

07.15 KrakkaRÚV
09.04 Grettir (46:52)
09.17 Víkingaþrautin (3:6)
09.27 Stundin rokkar
09.34 Hugarflug
09.37 Stundin okkar (4:10)
10.00 Hvað getum við gert? (9:25)
10.10 Kappsmál (9:12)
11.00 Attenborough: Egg, fullt hús matar
11.55 Út í alheiminn með Stephen Hawking (2:3)
12.40 Tískuvitund – Lærke Bagger
13.10 Soð í Dýrafirði (6:6)
13.25 Innlit til arkitekta – Hans Murman (4:6)
13.55 Karlamein - um krabbamein í blöðruhálskirtli
14.25 Concorde: Baráttan um hljóðmúrinn (2:2)
15.10 Sambúð kynslóðanna
15.40 Stríðsárin á Íslandi (2:6)
16.50 Lokaða samkvæmið
17.50 Táknmálsfréttir
18.00 KrakkaRÚV
18.01 Ósagða sagan (5:10)
18.30 Lars uppvakningur (4:13)
18.45 Landakort
18.54 Lottó
19.00 Fréttir
19.25 Íþróttir
19.35 Veður
19.45 Tónaflóð - Menningarnæturtónleikar 2021
23.15 The Shack
Maður sem tekst á við mikla sorg eftir fjölskylduharmleik fer að efast um trú sína.
01.25 Dagskrárlok

08:00 Laugardagssögur (4:4)
08:30 Monsurnar (32:52)
08:40 Ella Bella Bingó (1:16)
08:50 Blíða og Blær (19:20)
09:10 Leikfélag Esóps (5:8)
09:20 Tappi mús (3:52)
09:30 Latibær (20:26)
09:40 Dagur Diðrik (11:26)
10:00 Mía og ég (10:26)
10:25 K3 (26:52)
10:40 Morgæsirnar frá Madagaskar
11:00 Angelo ræður (45:78)
11:10 Denver síðasta risaeðlan
11:20 Angry Birds Stella (3:13)
11:25 Hunter Street (9:20)
11:50 Friends (5:24)
12:10 Bold and the Beautiful
12:35 Bold and the Beautiful
12:55 Bold and the Beautiful
13:15 Bold and the Beautiful
13:40 Bold and the Beautiful
14:00 10 Years Younger in 10 Days
14:45 Jamie: Keep Cooking and Carry on (4:5)
15:05 Augnablik í lífi - Ragnar Axelsson (5:8)
15:25 Spartan: Ultimate Team Challenge (2:7)
16:10 The Masked Dancer (3:7)
18:26 Veður (230:365)
18:30 Fréttir Stöðvar 2 (230:365)
18:45 Sportpakkinn (227:365)
18:53 Lottó (79:100)
18:55 Impractical Jokers (18:26)
19:15 Nánar auglýst síðar... (2:10)
20:30 Superhero Movie
21:55 The Hunt
23:25 Birds of Prey

06:00 Síminn + Spotify
08:00 Dr. Phil (121:170)
08:45 Dr. Phil (122:170)
09:30 The Block (27:46)
10:35 Pabbi skoðar heiminn (7:7)
11:10 Life in Pieces (18:22)
11:35 Man with a Plan (7:21)
12:00 American Housewife (11:13)
12:25 Will and Grace (6:18)
12:50 Superstore (18:21)
13:30 Man. City - Norwich B
16:00 Carol's Second Act (4:18)
16:25 The Kids Are Alright (18:22)
16:50 The King of Queens (21:22)
17:10 Everybody Loves Raymond
18:05 Með Loga (5:6)
19:05 The Block (28:46)
20:10 Before Midnight
Kvikmynd frá 2013 með Ethan Hawke í aðalhlutverki.
22:00 The Five-Year Engagement
Gamanmynd frá 2012 með Jason Segel og Emily Blunt í aðalhlutverki. Þau Tom og Violet hafa ruglað saman reitum og ber ekki á öðru en að þau eigi afar vel saman þótt trúarlegur bakgrunnur þeirra sé ólíkur.
00:00 Bleeding Heart
Kvikmynd frá 2015 með Jessica Biel í aðalhlutverki.
01:30 Indiana Jones and the Last Crusade
Ævintýramynd frá 1989 með Harrison Ford og Sean Connery í aðalhlutverkum.
03:35 Síminn + Spotify

08:00 Barnaefni
15:05 Strumparnir (35:49)
15:25 Áfram Diego, áfram! (4:19)
15:50 Siggi (46:52)
16:00 Lína langsokkur (23:23)
16:25 Víkingurinn Viggó (20:78)
16:40 Heiða (35:39)
17:00 Svampur Sveinsson (20:21)
17:20 Dóra könnuður (17:26)
17:45 Skoppa og Skrítla á póstkorti um Ísland
18:00 Mæja býfluga (56:78)
18:10 Strumparnir (35:49)
18:30 Siggi (46:52)
18:45 Svínasögur (1:26)
18:46 Grísirnir þrír
20:00 Friends (5:24)
20:25 Friends (3:24)
20:45 The Office (26:27)
21:10 American Dad (10:22)
21:40 Simpson-fjölskyldan (3:22)
22:05 The Deuce (7:8)
23:05 Flash (6:19)
23:45 Friends (5:24)
00:10 Friends (3:24)

BÍÓ

10:00 The Trip to Spain
11:45 Time Freak
13:30 The Notebook
15:30 The Trip to Spain
17:15 Time Freak
18:55 The Notebook
21:00 Countdown
22:25 Aquaman
00:45 Sorry to Bother You
02:35 Countdown

Dagskráin
Sunnudagur 22. ágúst

FJÖLSKYLDA

07.15 KrakkaRÚV
09.24 Robbi og Skrímsli (24:25)
09.46 Eldhugar – Clementine Delait - skeggjaða konan
09.50 Sammi brunavörður (7:51)
10.00 Fjörskyldan (4:7)
10.35 Sjö heimar, einn hnöttur – Suðurskautslandið (1:7)
11.30 Okkar maður - Ómar Ragnarsson
12.30 Líkamsvirðingarbyltingin
13.00 Hamingjan býr í hæglætinu
14.05 Íslendingar: Svava Jakobsdóttir
15.00 Mömmusoð (9:10)
15.15 Hringfarinn (2:3)
16.05 Það kom söngfugl að sunnan (2:2)
17.20 Menningin - samantekt
17.50 Táknmálsfréttir
18.00 KrakkaRÚV
18.01 Stundin okkar
18.25 Vísindahorn Ævars
18.30 Vísindin allt í kring (8:8)
19.00 Fréttir
19.25 Íþróttir
19.35 Veður
19.45 Guðni á trukknum
21.00 Fjölskyldubönd (3:8)
Spennuþáttaröð í átta hlutum frá BBC um eiganda fjölmiðlaveldis og brotna fjölskyldu hans sem neyðist til þess að standa saman þegar áfall dynur yfir.
22.00 9. apríl
23.30 Öfærð (10:10)
00.20 Dagskrárlok

08:00 Uppskriftir fyrir svanga birni
09:00 Tappi mús (4:52)
09:10 Adda klóka (20:26)
09:30 It's Pony (9:20)
09:55 K3 (27:52)
10:05 Angelo ræður (5:78)
10:15 Lukku láki (8:26)
10:40 Ævintýri Tinna (26:39)
11:00 Angry Birds Toons (4:52)
11:05 Morgæsirnar frá Madagaskar
11:25 Top 20 Funniest (4:20)
12:10 Nágrannar (8561:250)
12:30 Nágrannar (8562:250)
12:55 Nágrannar (8563:250)
13:15 Nágrannar (8564:250)
13:35 Nágrannar (8565:250)
14:00 Friends (4:24)
14:20 Impractical Jokers (18:26)
14:40 Bump (6:10)
15:10 Cyrus vs. Cyrus Design and Conquer (6:6)
15:55 First Dates (22:27)
16:50 60 Minutes (48:52)
17:35 Supernanny (9:11)
18:26 Veður (231:365)
18:30 Fréttir Stöðvar 2 (231:365)
18:40 Sportpakkinn (228:365)
18:50 Ísland í dag (133:265)
19:05 Augnablik í lífi - Ragnar Axelsson (6:8)
19:25 Grand Designs: Australia
20:20 The Heart Guy (5:10)
21:15 War of the Worlds (7:8)
22:05 Animal Kingdom (2:13)
22:55 Timber Creek Lodge (6:8)
23:40 Queen Sugar (10:10)
00:20 Room 104 (1:12)

06:00 Síminn + Spotify
08:00 Dr. Phil (123:170)
08:45 Dr. Phil (124:170)
09:30 Dr. Phil (125:170)
10:15 The Block (28:46)
11:20 Bachelor in Paradise (12:13)
12:45 The Biggest Loser (10:18)
13:30 The Biggest Loser (11:18)
15:05 Top Chef (1:14)
16:50 The King of Queens (22:22)
17:10 Everybody Loves Raymond
17:35 Ný sýn (4:5)
17:55 Ást (1:7)
18:05 Með Loga (6:6)
19:05 The Block (29:46)
20:10 Best Home Cook (1:8)
Skemmtilegir þættir þar sem tíu ástríðukokkar mæta til leiks og fá tækifæri til að sanna hæfni sína í eldhúsinu.
21:10 Law and Order: Special Victims Unit (14:16)
Mögnuð sakamálasería um sérsveit innan lögreglunnar í New York sem rannsakar morðmál þar sem kynferðisglæpir koma við sögu.
22:00 Yellowstone (7:10)
Dramatísk þáttaröð með Kevin Costner í aðalhlutverki.
22:45 Love Island (42:57)
23:35 The Royals (7:10)
00:20 Black Monday (10:10)
00:55 New Amsterdam (14:22)
02:00 The Rookie (11:20)

08:00 Barnaefni
15:10 Strumparnir (36:49)
15:35 Áfram Diego, áfram! (5:19)
15:55 Siggi (47:52)
16:10 Lína langsokkur (1:23)
16:30 Víkingurinn Viggó (21:78)
16:45 Heiða (36:39)
17:05 Svampur Sveinsson (21:21)
17:30 Dóra könnuður (18:26)
17:50 Skoppa og Skrítla á póstkorti um Ísland
18:05 Mæja býfluga (57:78)
18:15 Siggi (47:52)
18:30 Mr. Peabody & Sherman
20:00 Friends (6:24)
20:20 Friends (4:24)
20:45 The Office (27:27)
21:10 Arrow (1:10)
21:55 Cold Case (21:23)
22:40 Cold Case (22:23)
23:25 Fresh off the Boat (11:15)
23:45 Legends of Tomorrow
00:30 Friends (6:24)
00:50 Friends (4:24)
01:10 The Office (27:27)

BÍÓ

11:20 Love to the Rescue
12:45 The Children Act
14:25 Uncle Drew
16:10 Love to the Rescue
17:35 The Children Act
19:15 Uncle Drew
21:00 Spider-Man: Far from Home
23:05 The Way Back
00:50 Out of Blue
02:35 Spider-Man: Far from Home

Háskóli Íslands
Rannsóknasetur á Breiðdalsvík

Málþing

Gamla kaupfélaginu, Breiðdalsvík
Laugardaginn 21. ágúst 2021, kl. 14:00 – 18:00

BREIÐDALSSETUR
MÁLVÍSINDI - JARÐFRÆÐI - SAGAN

14:00-14:10: *Tobias Björn Weisenberger*: Setning málþingsins
14:10-14:30: *Tobias Björn Weisenberger*: Rannsóknasetur Háskóla Íslands á Breiðdalsvík (á ensku)
14:30-14:45: *Robert Askew:* Borkjarnasafn Náttúrufræðistofnunar Íslands á Breiðdalsvík (á ensku)
14:45-15:00: *Snæbjörn Guðmundsson:* STEINARÍKIÐ – miðlun náttúrarfs með sýningahaldi á Breiðdalsvík. Sýn Náttúruminjasafns Íslands
Kaffihlé
15:30-15:45: *Kristján Leósson:* Silfurberg - jarðfræði, saga og nýjar vendingar
15:45-16:00: *Ágúst Guðmundsson:* Þróun landslags á norðan- og austanverðu Íslandi
16:00-16:15: *Amel Barich:* Útblástur frá virkjun jarðvarma tæklaður með föngun, geymslu og nýtingu kolefnis – GECO-verkefnið (á ensku)
16:15-16:30: *Tobias Björn Weisenberger:* Rannsóknarboranir á Surtsey (á ensku)
Kaffihlé
17:00-17:15: *Unnur Birna Karlsdóttir:* Kona á ferð á austuröræfum. Um rannsóknaleiðangra dr. Emmy M. Todtmann norðan Vatnajökuls um miðja 20. öld
17:15-17:30: *Soffía Auður Birgisdóttir:* Jarðfagurfræði Þórbergs. Um náttúrulýsingar í Suðursveitarbókum Þórbergs Þórðarsonar
17:30-17:45: *Þorvaldur Þórðarson:* Gosið í Geldingadölum 2021, framvinda og áhrif
17:45-18:00: *Formaður stjórnar Breiðdalsseturs:* Lokaorð

Dagskráin

Mánudagur 23. ágúst

11.00 Heimaleikfimi
11.10 Gengið um garðinn (1:3)
11.50 Fólkið í landinu
12.15 Spaugstofan 2009-2010
12.35 Grænir fingur 1989-1990
12.50 Stúdíó A (2:4)
13.20 Ævi (3:7)
13.45 Nautnir norðursins (3:8)
14.15 Salóme
15.15 Veröld sem var (3:6)
15.40 Tónahlaup (1:6)
16.20 Átök í uppeldinu (6:6)
17.00 Siglufjörður - saga bæjar
17.50 Táknmálsfréttir
18.00 KrakkaRÚV
18.01 Poppý kisukló (13:52)
18.12 Loðmundur (40:78)
18.19 Skotti og Fló (14:26)
18.26 Lestrarhvutti (22:26)
18.33 Kalli og Lóa (4:26)
18.45 Rán - Rún (5:52)
18.50 Landakort
19.00 Fréttir
19.25 Íþróttir
19.30 Veður
19.35 Kastljós
19.50 Menningin
20.00 Hvað getum við gert? (22:25)
20.10 Freyseðlan og hvalurinn
Heimildarmynd frá BBC þar sem fylgst er með framkvæmdum í Náttúruminjasafninu í Lundúnum.
21.10 Fíbrildi (3:3)
22.00 Tíufréttir
22.15 Veður
22.20 Saga hryllingsmynda – Uppvakningar (1:7)

08:00 Heimsókn (4:10)
08:25 The Mentalist (5:24)
09:05 Bold and the Beautiful
09:25 The Good Doctor (12:20)
10:05 Landnemarnir (1:11)
10:40 Love in the Wild (8:8)
11:20 Last Man Standing (5:21)
12:35 Nágrannar (8566:250)
12:55 Spegill spegill (2:12)
13:20 Matarboð með Evu (4:8)
13:50 Kevin McCloud's Rough Guide to the Future (2:3)
14:40 Saved by the Bell (8:10)
15:05 The Goldbergs (4:22)
15:25 First Dates (19:25)
16:15 The Grand Party Hotel (1:4)
17:35 Bold and the Beautiful
18:00 Nágrannar (8566:250)
18:26 Veður (232:365)
18:30 Fréttir Stöðvar 2 (232:365)
18:50 Sportpakkinn (229:365)
18:55 Ísland í dag (134:265)
19:10 Draumaheimilið (1:8)
19:35 Your Home Made Perfect
20:40 Bump (7:10)
21:10 Delilah (1:8)
Lögfræðidrama af bestu gerð frá 2021, framleiddir af Opruh Winfrey.
21:55 60 Minutes (48:52)
22:45 The Murders (1:8)
23:30 Next (4:10)
00:10 Krypton (5:10)
00:50 The Victim (2:4)
01:50 The Mentalist (5:24)
02:30 The Good Doctor (12:20)
03:15 Love in the Wild (8:8)

06:00 Síminn + Spotify
12:30 Dr. Phil (125:170)
13:15 The Late Late Show with James Corden (43:208)
14:00 The Block (29:46)
15:05 A Million Little Things (1:17)
15:50 90210 (18:22)
16:50 The King of Queens (1:23)
17:10 Everybody Loves Raymond
17:35 Dr. Phil (126:170)
18:20 The Late Late Show with James Corden (185:208)
19:05 The Block (30:46)
20:10 Top Chef (2:14)
21:00 The Rookie (12:20)
Bandarísk þáttaröð með Nathan Fillion (Castle) í aðalhlutverki.
21:50 Seal Team (13:16)
Sérfræðihópur bandarískra sjóhersins gengur undir nafninu selir. Fylgst er með þeim æfa og skipuleggja hættulegustu aðgerðir sem fyrirfinnast þar sem allt er undir og öryggi Bandaríkjanna er að veði.
22:35 Love Island (43:57)
23:25 The Royals (8:10)
Bráðskemmtileg og sápukennd þáttaröð um skrautlega meðlimi bresku konungsfjölskyldunnar.
00:10 The Late Late Show with James Corden (185:208)
00:55 New Amsterdam (15:22)
02:00 Bull (11:16)
02:45 The Stand (2020) (1:9)
03:50 Love Island (43:57)

Fjölskylda

08:00 Barnaefni
15:00 Mæja býfluga (58:78)
15:15 Strumparnir (37:49)
15:40 Áfram Diego, áfram! (6:19)
16:00 Siggi (48:52)
16:15 Lína langsokkur (2:23)
16:40 Vikingurinn Viggó (22:78)
16:50 Heiða (37:39)
17:10 Svampur Sveinsson (1:20)
17:35 Dóra könnuður (19:26)
18:00 Mæja býfluga (58:78)
18:10 Strumparnir (37:49)
18:35 Álög Drekans
20:00 Friends (7:24)
20:25 Friends (5:24)
20:45 The Office (1:6)
21:15 Fresh off the Boat (12:15)
21:35 Watchmen (3:9)
22:30 Stargirl (12:13)
23:10 Prodigal Son (10:22)
23:55 Friends (7:24)
00:20 Friends (5:24)
00:40 The Office (1:6)

Bíó

10:45 Thunder Road
12:15 Grand-Daddy Day Care
13:50 The Upside
15:50 Thunder Road
17:20 Grand-Daddy Day Care
18:55 The Upside
21:00 Downhill
22:25 Richard Jewell
00:30 Line of Duty
02:05 Downhill

Dagskráin

Þriðjudagur 24. ágúst

10.50 Heimaleikfimi
11.00 Setningarathöfn
14.00 Kastljós
14.15 Menningin
14.25 Dagny - Ef ég slaka á núna þá dey ég
15.30 Gleðin í garðinum (10:12)
16.00 Rabbabari
16.15 Menningin - samantekt
16.45 Andri á flandri - Í Vesturheimi (6:6)
17.20 Á götunni (6:7)
17.50 Táknmálsfréttir
18.00 KrakkaRÚV
18.01 Handboltaáskorunin (9:16)
18.13 Bitið, brennt og stungið
18.28 Hönnunarstirnin (6:15)
18.46 Bílskúrsbras (20:21)
18.50 Landakort
19.00 Fréttir
19.25 Íþróttir
19.30 Veður
19.35 Kastljós
19.50 Menningin
20.00 Ólympíukvöld fatlaðra
20.25 Út í alheiminn með Stephen Hawking (3:3)
22.00 Tíufréttir
22.15 Veður
22.20 Stjórnandinn (2:8)
Sænsk-rússneskir spennuþættir um sænskan fjárfestingaráðgjafa í Moskvu árið 1999 sem gerir áhættusaman samning og eignast í leiðinni hættulega ást sem svífast einskis.
23.05 Tíviburi (2:8)
23.45 Dagskrárlok

08:00 Heimsókn (5:10)
08:20 The Mentalist (6:24)
09:05 Bold and the Beautiful
09:25 The Good Doctor (13:20)
10:05 Logi í beinni (12:21)
10:45 Út um víðan völl (6:6)
11:25 NCIS (2:16)
12:05 Friends (23:24)
12:35 Nágrannar (8567:250)
12:55 Family Law (2:10)
13:55 Ísskápastríð (7:10)
14:25 Lögreglan (5:6)
14:45 Dagbók Urriða (6:6)
15:05 Feðgar á ferð (2:10)
15:30 Veronica Mars (12:22)
16:10 The Masked Singer (1:8)
17:35 Bold and the Beautiful
18:00 Nágrannar (8567:250)
18:26 Veður (233:365)
18:30 Fréttir Stöðvar 2 (233:365)
18:50 Sportpakkinn (230:365)
18:55 Ísland í dag (135:265)
19:10 Einkalífið (1:10)
19:40 Saved by the Bell (9:10)
20:15 The Goldbergs (5:22)
Gamanþáttaröð sem gerist á níunda áratug síðustu aldar og fjallar um fjöruga fjölskyldu sem er ekki alveg eins og fólk er flest.
20:35 Next (5:10)
21:20 The Murders (2:8)
22:10 Last Week Tonight with John Oliver (22:30)
22:40 The Wire (7:12)
23:40 Pennyworth (5:10)
00:35 Blinded (7:8)
01:15 LA's Finest (12:13)

06:00 Síminn + Spotify
12:30 Dr. Phil (126:170)
13:15 The Late Late Show with James Corden (185:208)
14:00 The Block (30:46)
15:05 Moonbase 8 (1:6)
15:35 Young Rock (6:11)
16:05 90210 (19:22)
16:50 The King of Queens (2:23)
17:10 Everybody Loves Raymond
17:35 Dr. Phil (127:170)
18:20 The Late Late Show with James Corden (186:208)
19:05 The Block (31:46)
20:10 A Million Little Things (2:17)
Dramatísk þáttaröð um nokkra vini sem verða að endurskoða lífið og tilveruna eftir að einn úr hópnum deyr.
21:00 Bull (12:16)
Dr. Jason Bull rekur ráðgjafafyrirtæki sem sérhæfir sig í að ráða til sín sérfræðinga í hinum ýmsu málaflokkum til að hjálpa skjólstæðingum sínum sem verið er að sækja til saka.
21:50 The Stand (2020) (2:9)
Spennandi þáttaröð sem byggð er á sögu eftir Stephen King.
22:35 Love Island (44:57)
23:25 The Royals (9:10)
00:10 The Late Late Show with James Corden (186:208)
00:55 New Amsterdam (16:22)
02:00 Nurses (4:10)
02:45 Good Trouble (1:13)
03:50 Love Island (44:57)

Fjölskylda

08:00 Barnaefni
15:10 Strumparnir (38:49)
15:35 Áfram Diego, áfram! (7:19)
16:00 Siggi (49:52)
16:10 Lína langsokkur (3:23)
16:35 Vikingurinn Viggó (23:78)
16:45 Heiða (38:39)
17:05 Svampur Sveinsson (2:20)
17:30 Dóra könnuður (20:26)
17:55 Skoppa og Skrítla á póstkorti um Ísland (4:8)
18:05 Mæja býfluga (59:78)
18:20 Siggi (49:52)
18:30 Svínasögur (13:26)
18:32 Monster in Paris
20:00 Friends (8:24)
20:25 Friends (6:24)
20:45 The Office (2:6)
21:10 Legends of Tomorrow
21:55 Stargirl (13:13)
22:40 Prodigal Son (11:22)
23:25 Supergirl (9:20)
00:05 The Deuce (7:8)
01:05 Friends (8:24)
01:25 Friends (6:24)
01:50 The Office (2:6)

Bíó

11:05 The Leisure Seeker
12:55 Nancy Drew and the Hidden Staircase
14:20 Johnny English Reborn
16:00 The Leisure Seeker
17:50 Nancy Drew and the Hidden Staircase
19:20 Johnny English Reborn
21:00 Wendy
22:45 Endless

Dekkjamaður á Egilsstöðum

Dekkjahöllin óskar eftir að ráða í starf dekkjamanns í sal á Egilsstöðum.
Starfið felur í sér vinnu við hjólbarðaþjónustu og önnur tilfallandi störf.
Tímabundin vinna yfir dekkjavertíð með möguleika á framtíðarstarfi.

Hæfniskröfur:

- Reynsla af sambærilegum störfum kostur
- Góð hæfni í mannlegum samskiptum
- Stundvísi
- 18 ára aldurstakmark
- Bílpróf

Umsóknir skal fylla út á alfred.is eða dekkjahollin.is

Upplýsingar um starfið veitir Kristdór á staðnum.

DEKKJAHÖLLIN
REYKJAVÍK - EGILSSTAÐIR - AKUREYRI

BREYTTUR OPNUNARTÍMI!
8:00-16:00 MÁN - FIM
8:00-15:30 FÖS
VERIÐ VELKOMIN

HÉRAÐSPRENT
Miðvangi 1 · 700 Egilsstaðir · ✆ 471 1449
print@heradsprent.is · www.heradsprent.is

TEHÚSIÐ

Súpur - Heimabakað
veganvænt - eðal kaffi & te

Opið alla daga
fylgist með á facebook/insta

Drekkutími 15 - 19

Gleði, sjálfbærni & heiðarleiki

sími: 471-2450

Dagskráin

Miðvikudagur 25. ágúst

RÚV

11.00 Heimaleikfimi
11.10 Kastljós
11.25 Menningin
11.35 Manstu gamla daga? (6:16)
12.15 Spænska veikin (2:2)
12.55 Inndjúpið (3:4)
13.40 Sjónleikur í átta þáttum (2:8)
14.20 Heilabrot (10:10)
14.50 Söngvaskáld (6:9)
15.30 Veiðikofinn (4:6)
15.50 Á tali við Hemma Gunn (4:12)
16.35 Sítengd - veröld samfélagsmiðla (4:6)
17.05 Maðurinn og umhverfið (4:5)
17.35 Mamma mín
17.50 Táknmálsfréttir
18.00 KrakkaRÚV
18.01 Múmínálfarnir (9:13)
18.23 Hæ Sámur (29:51)
18.30 Klingjur (24:26)
18.41 Eldhugar – Margaret Hamilton - ógnvekjandi leikkona (9:30)
18.45 Bækur og staðir
18.54 Vikinglotto
19.00 Fréttir
19.25 Íþróttir
19.30 Veður
19.35 Kastljós
19.50 Menningin
20.00 Ólympíukvöld fatlaðra
20.30 Með okkar augum (3:6)
21.15 Neyðarvaktin (13:21)
22.00 Tíufréttir
22.15 Veður
22.20 Þrælahald nútímans – þernur í þrældómi (2:6)
23.20 Saman að eilífu (3:3)
23.50 Dagskrárlok

Stöð 2

08:00 Heimsókn (6:10)
08:25 The Mentalist (7:24)
09:05 Bold and the Beautiful
09:25 The Good Doctor (14:20)
10:05 Næturgestir (1:6)
10:35 All Rise (8:21)
11:20 MasterChef Junior (12:16)
12:00 Sporðaköst 6 (5:6)
12:35 Nágrannar (8568:250)
12:55 Bomban (4:9)
13:40 Hvar er best að búa? (2:8)
14:15 Gulli byggir (7:12)
14:40 Besti vinur mannsins (7:10)
15:05 The Goldbergs (21:23)
15:25 Á uppleið (2:7)
15:55 Who Do You Think You Are?
16:55 Last Week Tonight with John Oliver (22:30)
17:35 Bold and the Beautiful
18:00 Nágrannar (8568:250)
18:26 Veður (234:365)
18:30 Fréttir Stöðvar 2 (234:365)
18:50 Sportpakkinn (231:365)
18:55 Ísland í dag (136:265)
19:05 Víkingalottó (30:50)
19:10 Alls konar kynlíf (2:6)
19:35 First Dates (23:27)
20:20 10 Years Younger in 10 Days
21:15 Family Law (3:10)
22:20 Pennyworth (6:10)
23:15 Sex and the City (1:20)
23:50 Hell's Kitchen (7:16)
00:35 NCIS: New Orleans (11:20)
01:15 Tell Me Your Secrets (2:10)
02:00 The Mentalist (7:24)
02:40 The Good Doctor (14:20)
03:25 All Rise (8:21)

Sport

06:00 Síminn + Spotify
12:30 Dr. Phil (127:170)
13:15 The Late Late Show with James Corden (186:208)
14:00 The Block (31:46)
15:50 90210 (20:22)
16:50 The King of Queens (3:23)
17:10 Everybody Loves Raymond
17:35 Dr. Phil (128:170)
18:20 The Late Late Show with James Corden (187:208)
19:05 The Block (32:46)
20:10 Young Rock (7:11)
Gamanþáttaröð sem byggð er á skrautlegum uppvaxtarárum leikarans og hörkutólsins Dwayne Johnson eða "The Rock". Sagan hans segir frá því hvernig hann fór frá því að vera bara venjulegur strákur yfir í að verða heimsfrægur.
20:35 Moonbase 8 (2:6)
Gamanþáttur frá Showtime um verðandi geimfara sem eru við æfingar í eyðimörkinni í Arizona.
21:00 Nurses (5:10)
21:50 Good Trouble (2:13)
22:35 Love Island (45:57)
23:25 The Royals (10:10)
00:10 The Late Late Show with James Corden (187:208)
00:55 New Amsterdam (17:22)
02:00 Ást (1:7)
02:30 9-1-1 (10:14)
03:15 Walker (2:18)
04:00 Love Island (45:57)
04:40 Síminn + Spotify

Fjölskylda

08:00 Barnaefni
15:00 Strumparnir (39:49)
15:25 Áfram Diego, áfram! (8:19)
15:45 Siggi (50:52)
16:00 Lína langsokkur (4:23)
16:20 Víkingurinn Viggó (24:78)
16:35 Heiða (39:39)
16:55 Svampur Sveinsson (3:20)
17:20 Dóra könnuður (21:26)
17:45 Skoppa og Skrítla á póstkorti um Ísland (5:8)
17:55 Mæja býfluga (60:78)
18:05 Strumparnir (39:49)
18:30 Siggi (50:52)
18:40 Svínasögur (2:26)
18:45 Gullbrá og birnirnir 3
20:00 Friends (9:24)
20:25 Friends (7:24)
20:45 The Office (3:6)
21:15 Supergirl (10:20)
21:55 Flash (7:19)
22:40 Westworld (8:8)
23:55 Revenge Body with Khloé

Bíó

09:55 Spider-Man: Into the Spider Verse
11:50 Finding Your Feet
13:40 Kindergarten Cop
15:25 Spider-Man: Into the Spider Verse
17:20 Finding Your Feet
19:10 Kindergarten Cop
21:00 Forgetting Sarah Marshall
22:45 Welcome Home
00:20 John Wick: Chapter 3 - Parabellum

MANNRÆKT

Viltu bæta lífsgæðin og lifa núna?

Þá eru 12 sporin eitthvað fyrir þig.

Kynningarfundir verða í Kirkju- og menningarmiðstöðinni Eskifirði, þriðjudagana 7., 14. og 21. sept. frá kl. 19:30.

Allir velkomnir.
Hlökkum til að sjá ykkur.
Áhugafólk um 12 sporin

Dagskráin
Á AUSTURLANDI

Blaðberi óskast

á Reyðarfirði við að bera út Dagskrána vikulega.

Áhugasamir hafi samband við Gunnhildi í síma 863-9102.

HÉRAÐSPRENT

Rannsóknir og fræðsluþarfir atvinnulífsins

Við auglýsum tvö störf laus til umsókna. Ef þú vilt vinna á faglega krefjandi og skemmtilegum vinnustað, þar sem hvatinn er þjónusta við fyrirtæki og stofnanir á Austurlandi eða söfnun og framsetning upplýsinga um og fyrir Austurland, erum við með starfið fyrir þig!

Ertu forvitinn, skipulagður og fjölhæfur rannsakandi?

Við leitum að sérfræðingi til að leiða rannsóknar- og greiningarverkefni. Í starfinu felst vinna við ýmiskonar rannsóknir og greiningar á sviði lýðtölfræði, innviða Austurlands og til stuðnings öðrum verkefnum stofnunarinnar, umsjón og utanumhald með umsóknum um styrki og rannsóknarstefnu Austurbrúar, framkvæmd rannsókna og kannana, vinna við sjálfbærniverkefni Alcoa og Landsvirkjunar, sem og greining vísa Sóknaráætlunar Austurlands.

Við leitum að einstaklingi sem er úrræðagóður, drífandi, talnaglöggur og fjölhæfur, á auðvelt með að draga upplýsingar saman og skapa yfirsýn.

Ábyrgðarsvið
- Umsjón með rannsóknarverkefnum
- Umsóknir um styrki
- Teymisvinna

Kröfur
- Háskólamenntun í aðferðafræði & tölfræði
- Góð hæfni í gagnavinnslukerfum, s.s. Excel, PowerBi, SPSS
- Færni í textagerð og skýrsluskrifum
- Reynsla af rannsóknarvinnu
- Góð færni í samskiptum
- Leiðtogahæfni

Umsókn skal fylgja
- Ferilskrá
- Kynningarbréf
- Greinargerð sem lýsir reynslu af vinnu við rannsóknarverkefni
- Upplýsingar um meðmælendur

Viltu sinna fræðslumálum fyrir atvinnulífið? Ertu flinkur í samskiptum og góður sölumaður?

Við leitum að sérfræðingi til að leiða verkefni um tengsl Austurbrúar og atvinnulífsins á sviði fræðslumála. Starfið felst í að mynda og viðhalda tengslum við atvinnulífið varðandi fræðslumál; meta fræðsluþarfir, kynna tækifæri og möguleika stórra og smárra fyrirtækja til að bjóða starfsmönnum sínum sí- og endurmenntun.

Við leitum að einstaklingi sem er lausnamiðaður, umbótasinnaður og á auðvelt með að draga upplýsingar saman og skapa yfirsýn. Hér er um að ræða tækifæri fyrir drífandi einstakling til að móta spennandi starf.

Ábyrgðarsvið
- Skilgreina og ramma inn verkefni sem snúa að fræðsluþörfum fyrirtækja á Austurlandi
- Skipuleggja, halda utan um og framkvæma greiningar og úrræði
- Samskipti við fyrirtæki og stofnanir
- Samskipti við fræðslusjóði
- Teymisvinna

Kröfur
- Háskólamenntun sem nýtist í starfi
- Framúrskarandi samskiptahæfni
- Frumkvæði og sjálfstæði til verka
- Skipulagshæfni og kunnátta á skipulagsverkfæri
- Tölvu- og tæknifærni
- Leiðtogahæfni

Umsókn skal fylgja
- Ferilskrá
- Kynningarbréf
- Upplýsingar um meðmælendur

Frekari upplýsingar gefur Tinna K. Halldórsdóttir: tinna@austurbru.is // 470 3802
Umsóknarfrestur er til og með 5. september 2021.

Austurbrú er þverfaglegur og krefjandi vinnustaður sem er leiðandi í stoðþjónustu á Austurlandi hvað varðar atvinnulíf, menntun, byggðaþróun og menningu. Starfsstöðvarnar bjóða góða aðstöðu og aðbúnað. Austurbrú hefur hlotið jafnlaunavottun og er EQM vottuð stofnun á sviði fræðslumála.

austurbru.is

AUSTURBRÚ

STEINSMIÐJA AKUREYRAR

Hausttilboð

Steinn og sökkull, grátt granít
Grafskrift og skrautmynd (efst)
Uppsetning á höfuðborgarsvæði,
Norðurlandi, Akranesi og Borgarnesi
Frí sending um allt land

Tilboð 1

Blómarammi - innanmál 45 cm

Verð:

Sett eins og á mynd :	***498.000***
Sett án blómaramma :	***398.000***
Steinn :	***298.000***

Tilboð 2

Blómarammi - 45 cm innanmál

Verð:

Sett eins og á mynd :	***585.000***
Sett án blómaramma :	***485.000***
Steinn :	***385.000***

Tilboð 3

Verð:

Steinn með lugt:	***240.000***
Steinn :	***195.000***

Paradiso

Svartur

Grár

Tilboð 4 á meðan birgðir endast
Hægt að setja tvö nöfn

Verð: Sett eins og á mynd : 350.000
Steinn án aukahluta : 255.000

s: 466 2800 / 899 9370 sala@minnismerki.is steinsmidjaakureyrar.is

Fullkomin
slökun
í pottinum
Flothettur fást í vefverslun okkar, trefjar.is
Pottarnir frá Trefjum eru sérhannaðir fyrir
íslenskar aðstæður og framleiddir í Hafnarfirði
ÍSLENSK
FRAMLEIÐSLA
1978
TREFJAR
HEITIR POTTAR
Skoðaðu úrval heitra potta
og aukahluta í vefverslun okkar
trefjar.is
Sendum frítt
um land allt

Egilsstaðaskóli

Egilsstaðaskóli
Skólabyrjun

“Kæri vinur, heyrirðu ekki að haustið er að kalla.”

Skólasetning verður þriðjudaginn 24. ágúst 2021 kl. 10:00

Umsjónarkennarar munu taka við nemendum við nemendainnganga. 2. og 3. bekkur við inngang af leiksvæði, 4.-10. bekkur við inngang af torgi.

Nemendur í 1. bekk munu hefja skólagöngu með viðtali við umsjónarkennara. Boðað verður til viðtals foreldra, nemenda og kennara í skóla. Kennsla í 1. bekk hefst miðvikudaginn 25. ágúst samkvæmt stundaskrá.

Skólinn sér nemendum fyrir námsgögnum.

Frístund
Frístund tekur til starfa þriðjudaginn 24. ágúst fyrir nemendur í 2.-4. bekk og 25. ágúst fyrir nemendur í 1. bekk

Ruth Magnúsdóttir, skólastjóri

Múlaþing
Sími 4 700 700
mulathing@mulathing.is
mulathing.is

Körfuknattleiksdeild Hattar
æfingar yngri flokka 2021-2022

	Mánud.	Þriðjud.	Miðvikud.	Fimmtud.	Föstud.	Sunnud.	Þjálfari
Krílabolti						kl. 10:30	Sigmar Hákonars.
1. bekkur	kl.15:30			kl. 15:30			Íris Sverrisdóttir
2-3. bekkur	kl. 15:30			kl. 15:30			Viðar Ö. Hafsteinss.
4-5. bekkur		kl. 16:30			kl. 15:30	kl. 11:30	Vignir F. Magnúss.
6-7. bekkur			kl. 18:00	kl. 16:00	kl. 15:30	kl. 12:30	Vignir F. Magnúss.
8. bekkur		kl. 17:30	kl. 18:00		kl. 16:30	kl. 12:30	Juan Luis Navarro
9. bekkur		kl. 17:30	kl. 18:30		kl. 16:30	kl. 14:00	Einar Á. Jóhannss.
10. bekkur		kl. 17:30	kl. 18:30		kl. 16:30	kl. 14:00	Einar Á. Jóhannss.
Unglinga-flokkur	kl. 20:30		kl. 20:30	kl. 20:00	kl. 16:30	kl. 15:30	Viðar Ö. Hafsteinss.
Styrktarþjálfun hefst 23. ágúst fyrir 7. flokk og eldri. Tímasetningar koma síðar							**Adam Eiður Ásgeirsson**

Nánari upplýsingar á Höttur körfubolti á Facebook og hottur.is.
Skráningar verða í Sportabler.

Frístundaleiðbeinendur í félagsmiðstöðvum í Fjarðabyggð

Fjarðabyggð leitast eftir því að ráða frístundaleiðbeinendur í félagsmiðstöðvar í öllum bæjarkjörnum í Fjarðabyggð. Auglýst er eftir starfsfólki sem tekur þátt í skipulagningu og framkvæmd félagsmiðstöðvastarfs í Fjarðabyggð í nánu samstarfi við verkefnastjóra félagsmiðstöðva.

Markmið starfsins er að bjóða upp á heildstæða og faglega þjónustu þar sem uppeldisgildi frítímastarfs eru höfð að leiðarljósi. Í því felst að skapa umhverfi og aðstæður þar sem hægt er að þjálfa lykilfærni hjá börnum og unglingum með áherslu á samskiptafærni, félagsfærni, virkni og þátttöku ásamt styrkingu sjálfsmyndar.
Ráðið verður í störfin frá 1. september 2021

Helstu verkefni og ábyrgð:
- Sinnir vöktum í félagsmiðstöðvum.
- Hefur umsjón með ákveðnum hópum, verkefnum og viðburðum tengdum menningar-, félags-, og tómstundastarfi í félagsmiðstöðvum í samstarfi við verkefnastjóra og aðra starfsmenn.
- Skipuleggur og mótar frítímastarf fyrir börn og unglinga í samstarfi við verkefnastjóra félagsmiðstöðva.
- Sækir viðburði með börnum og unglingum á vegum félagsmiðstöðvarinnar.
- Vinnur faglegt starf með börnum og unglingum í frítímastarfi.
- Vinnur markvisst að því að auka sjálfstæði, ábyrgð og virkni þeirra sem taka þátt í starfseminni.

Menntunar- og hæfniskröfur:
- Diplómanám í uppeldis- eða tómstundafræðum eða sambærilegu námi æskilegt.
- Reynsla af störfum með börnum og unglingum æskileg.
- Færni í mannlegum samskiptum.
- Frumkvæði og sjálfstæði í störfum.
- Skipulögð og fagleg vinnubrögð.

Laun eru samkvæmt kjarasamningi Sambands íslenskra sveitarfélaga og viðeigandi stéttarfélags. Umsóknarfrestur er til og með 22. ágúst 2021.
Nánari upplýsingar um starfið veitir Eyrún Inga Gunnarsdóttir forstöðumaður tómstunda- og frístundamála á netfanginu eyrun.i.gunnarsdóttir@fjardabyggd.is

Sótt er um störfin á ráðningavef Fjarðabyggðar starf.fjardabyggd.is

JAFNLAUNAVOTTUN
2020 - 2023

FJARÐABYGGÐ
fjardabyggd.is

Skordýraeyðing

Köngulær, roðamaur, geitungar og silfurskottur.

Reglulegar ferðir á Seyðisfjörð, Neskaupstað, Eskifjörð, Reyðarfjörð, Fáskrúðsfjörð og Egilsstaði.

Tímapantanir alla daga vikunnar.
Meindýravarnir í Múlasýslum,
Sími: 894-6060.
Boði Stefánsson meindýraeyðir.

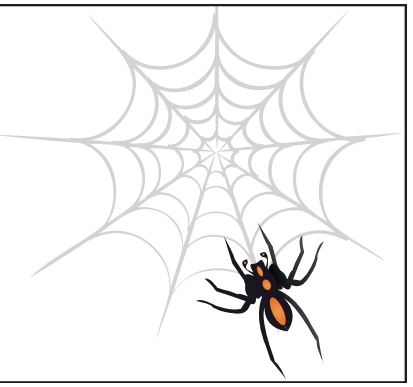

Samlokumeistari – Egilsstaðir

Vilt þú verða samlokumeistari?

Subway er skemmtilegur vinnustaður sem leitar að hressu og duglegu starfsfólki í vinnu á Egilsstöðum.
Um er að ræða hlutastarf sem og fullt starf.

Hæfniskröfur:
Góð þjónustulund.
Hæfni í mannlegum samskiptum.
Stundvísi.
Reglusemi.

Umsóknir skulu berast í tölvupósti á helga@subway.is

Sjáumst á Subway!

SUBWAY

DAGSKRÁR SUDOKU - MIÐLUNGS

				2				5
	2		5		4		9	1
5					9		4	3
2		8						
	7	5				3	2	
						9		6
4	8		2					7
1	3		6		7		5	
6				9				

Ferðafélag Fjarðamanna

Hjólaferð

21. ágúst. Mæting kl. 10 við Fáskrúðsfjarðargöng í Reyðarfirði. Hjólað út Reyðarfjörð til Fáskrúðsfjarðar. Vegalengd u.þ.b 65 km.

Heimasíða ferdafelag.is

Eiðakirkja

Kvöldguðsþjónusta á síðsumarkvöldi sunnudaginn 22. ágúst kl. 20

Organisti er Jón Ólafur Sigurðsson og kirkjukór Eiðakirkju leiðir almennan safnaðarsöng.
Prestur er sr. Sigríður Rún Tryggvadóttir.

Verið öll velkomin til kirkju.

HARMONIKUFÉLAG HÉRAÐSBÚA

Harmonikufélag Héraðsbúa auglýsir:

Hætt hefur verið við að halda dansleik í Valaskjálf 28. ágúst 2021 vegna covid ástands í þjóðfélaginu.

Stjórn H.F.H.

Þingmúlakirkja

Sunnudagurinn 22. ágúst
Kvöldmessa kl. 20 - Útimessa

Að þessu sinni munum við safnast saman til helgihaldsins úti undir berum himni í Þingmúlakirkjugarði.
Prestur Þorgeir Arason. Tónlist Torvald Gjerde.
Meðhjálpari Ásta Sigurðardóttir.
Kvöldsopi í boði sóknarnefndar að messu lokinni.

Allra sóttvarnarreglna gætt!
Sjá nánar: egilsstadaprestakall.is

Múlaþing

Aðalskipulag Seyðisfjarðarkaupstaðar 2010-2030
Aðalskipulagsbreyting vegna Fjarðarheiðarganga

Skipulags–og matslýsing – kynning

Sveitarstjórn Múlaþings auglýsir hér með kynningu þar sem íbúar geta kynnt sér skipulags- og matslýsinguna samkvæmt ákv. gr. 4.2.4 í skipulagsreglugerð.

Kynntar verða breytingar á þéttbýlisuppdrætti og greinargerð aðalskipulags.

Viðfangsefni aðalskipulagsbreytingarinnar er breyting á legu Seyðisfjarðarvegar (nr. 93) frá Vesturvegi við Langatanga innan við kirkjugarð að gangamunna jarðganga undir Fjarðarheiði við Gufufoss. Markmiðið með framkvæmdinni er að bæta vegasamgöngur, einkum að vetrarlagi, á milli byggðarinnar í Seyðisfirði og annarra byggðarlaga.

Miðvikudaginn 25. ágúst n.k. kl. 17:00 verður kynningarfundur um skipulags- og matslýsinguna. Vegna sóttvarnarráðstafana fer fundurinn fram í gegnum Facebooksíðu Múlaþings.

Hægt verður að senda inn rafrænar fyrirspurnir (komment) á meðan á fundinum stendur og verður þeim svarað að kynningu lokinni. Frekari upplýsingar um fundinn og skipulagslýsinguna má finna á heimasíðu Múlaþings: www.mulathing.is

Almenningi er gefinn kostur á að senda inn ábendingar og/eða athugasemdir til skipulagsfulltrúa Múlaþings Lyngási 12, 700 Egilstöðum eða á netfangið skipulagsfulltrui@mulathing.is til og með 2. september 2021.

Hægt er að nálgast skipulagslýsinguna á heimasíðu Múlaþings og á skrifstofum sveitarfélagsins að Lyngási 12, Egilsstöðum og Hafnargötu 44, Seyðisfirði.

Skipulagsfulltrúi Múlaþings

Múlaþing
Sími 4 700 700
mulathing@mulathing.is
mulathing.is

Blakdeild Hattar óskar eftir þjáfara yngra flokka fyrir veturinn 2021-2022.

Síðastliðinn vetur var fyrsta tímabilið sem boðið var upp á æfingar fyrir yngri flokka hjá Hetti og gekk það vonum framar. Við viljum endilega halda áfram að byggja upp þetta flotta starf.

Nánari upplýsingar er hægt að nálgast hjá Auði í síma 694-5616.

Smá auglýsingar

A.A. fundir Austurlandi
Eskifjörður
Valhöll (gengið inn austanv.) lau. kl. 20:30.
Breiðdalsvík: Í grunnskólanum fimmtudögum kl. 20:30.
Fáskrúðsfjörður: Skrúður, kjallari að utanverðu föstud. kl. 20:30.
Egilsstaðir: Furuvellir 10 mánud. kl. 21:00 (bókarfundur) þriðjud. kl. 20:00 (spor), föstud. kl. 20:00, laugard. kl. 22:00, sunnud. kl. 20:00.
Safnaðarheimili laugard. kl. 20:00, fimmtud. kl. 20:00 (11. spors hugleiðslufundur).
Reyðarfjörður: Safnaðarheimilinu mánudaga kl. 20:00.
Neskaupstaður: Egilsbúð, gengið inn að austanverðu þriðjud. kl. 21:00, sunnud. kl. 11:00.
Safnaðarheimilið opinn fundur föstudaga kl. 20:30.
Djúpavogi: Tryggvabúð sunnud. kl. 11:00.

AlAnon fundir eru á þriðjudögum kl. 20-21 í Miðvangi 22 kjallara (Jónshús) Egilsstöðum.

OA fundir eru á miðvikudögum kl. 20-21 í Miðvangi 22, kjallara (Jónshús), Egilsstöðum.

GA spilafiklafundir í safnaðarheimilinu, Hörgsási 4, Egilsstöðum falla niður um óákveðinn tíma.

LANDSTÓLPI Josera

Kaupvangur 10 - 700 Egilsstaðir
✆ 480 5610 / 895 2414 - kristjana@landstolpi.is
www.landstolpi.is - www.josera.is

Ráðgjafaþjónusta Stígamóta á Austurlandi.
Upplýsingar og tímapantanir í síma 562 6868.

Prentun í heimabyggð
HÉRAÐSPRENT

BÍLALEIGA AKUREYRAR
Höldur
Europcar

Egilsstaðir
✆ 461-6070
Neskaupstaður
✆ 840-6077
Reykjavík
✆ 568-6915
www.holdur.is

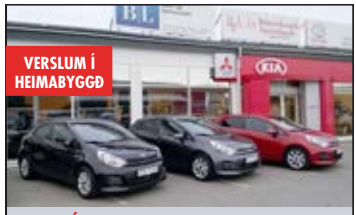

Óskum eftir bílum á söluskrá
Við hjá Bílasölu Austurlands óskum eftir öllum tegundum af bílum á söluskrá vegna góðrar sölu undanfarið.
Eins tökum við glaðir á móti bílum sem geta staðið hjá okkur á söluplani, nóg er plássið og eykur það sölulíkur að láta bílinn standa hjá okkur.
Endilega hafið samband ef þið eruð í bílahugleiðingum, hvort sem það er að selja eða kaupa.

BVA.is
Bílaverkstæði Austurlands
Miðási 2 - 700 Egilsstöðum - www.bva.is
✆ 470-5070 / Beinn ✆ á bílasölu 470-5073
Opið alla virka daga 8:00-17:00

Verðum á bílaverkstæðinu
BÍLEY ehf.
á Reyðarfirði
að skoða eftirtalda daga:
Fólksbílaskoðun
6. - 10. september
Vörubílaskoðun
20. - 22. september
Upplýsingar í síma 474 1453
Sjáumst í Bíley...
AÐALSKOÐUN

Átt þú leið um Mývatnssveit?
Komdu við hjá okkur
Auglýsingin gildir sem
10% afsláttur af okkar frábæru pizzum

DADDI'S PIZZA

Pantanir og opnunartími á
www.daddispizza.com
Sími 773-6060
Við erum á

Skriðuklaustur
Menningarsetur & sögustaður

Guðsþjónusta beggja siða 22. ágúst

Sunnudaginn 22. ágúst kl. 11 verður guðsþjónusta beggja siða á rústum hinnar fornu klausturkirkju. Séra Ólöf Margrét Snorradóttir og séra Pétur Kovacik sjá um athöfnina og organisti er Jón Ólafur Sigurðsson. Allir velkomnir að viðhöfðum viðeigandi sóttvörnum.

Konur í mynd til 27. ágúst

Sýning Kristínar Rutar Eyjólfsdóttur, Konur í mynd, stendur yfir í gallerí Klaustri til 27. ágúst. Á sýningunni eru þrettán málverk sem listamaðurinn hefur unnið á síðustu misserum og sækja innblástur og fyrirmyndir til kvenna og hins kvenlega.

INNI
FASTEIGNASALA

Fagradalsbraut 11
700 Egilsstaðir
Sími 580 7905
inni@inni.is
www.inni.is

Sigurður Magnússon, lögg. fasteignasali

Hilmar Gunnlaugsson, hæstaréttarlögmaður lögg. fasteignasali

Bryndís Björt Hilmarsdóttir, lögfræðingur, lögg. fasteignasali

Þverholt, Vopnafirði
Þriggja herbergja íbúð í parhúsi á einni hæð á Vopnafirði með steypta verönd í bakgarði. **Verð: 14 milljónir.**

SÓKN
LÖGMANNSSTOFA
Fagradalsbraut 11, Egilsstöðum,
Búðareyri 1, Reyðarfirði (mán. og mið.)
www.sokn.is
✆ 580 7900

Eva Dís Pálmadóttir hæstaréttarlögmaður

Hilmar Gunnlaugsson hæstaréttarlögmaður

Jón Jónsson hæstaréttarlögmaður

Eiðar
Jörðin Eiðar ásamt öllum þeim byggingum er tilheyra jörðinni. Falleg jörð á láglendi með nokkuð fjölbreyttu landslagi, skógi og vötnum. Eiðar eru ca. 12 km frá Egilsstöðum. **Verð: Óskað eftir tilboði!**

Útnyrðingsstaðir, Egilsstöðum
Einstakur þriggja herbergja braggabústaður með stórum palli á lóð á Útnyrðingsstöðum ca. 7. km fyrir innan Egilsstaði á 4ha lóð. **Fyrir nánari upplýsingar á inni.is eða í síma 580-7905.**

Hamrahlíð, Vopnafirði
Vel staðsett einbýlishús á einni hæð á Vopnafirði. Þrjú svefnherbergi eru í húsinu. Nánari upplýsingar á inni.is eða í síma 580-7905. **Tilboð óskast!**

Facebook og Instagram

Þú finnur okkur á facebook og instagram þar sem við auglýsum allar eignir sem koma á skrá hjá okkur! @innifasteignasala

Verðmöt á Austurlandi.

Gerum verðmöt út um allt Austurland! Hægt er að hringja og bóka í síma 580-7905 eða senda línu á inni@inni.is

Austurlandsgoðorð

Fyrirhugað er að boða til funda um málefni Goðorðsins á öllum þéttbýlisstöðum í Austurlandsgoðorði og hér boðað til fyrstu funda:

Seyðisfirði Þriðjudaginn 24. ágúst kl. 20:00 í Ferjuhúsinu.
Neskaupstað miðvikudaginn 25. ágúst kl. 20:00 í Safnahúsinu.
Reyðarfirði fimmtudaginn 26. ágúst kl. 20:00 Vallargerði 15, neðri hæð.

Dagskrá:

1. *Farið yfir núverandi stöðu í Goðorðinu*
2. *Rætt um fyrirkomulag grasrótarstarfs til framtíðar*
3. *Önnur mál.*

Heitt verður á könnunni. Allir velkomnir.
Baldur Freysgoði

ERUM AÐ LEITA AÐ FASTEIGNUM Á SEYÐISFIRÐI, FÁSKRÚÐSFIRÐI OG ESKIFIRÐI AFHENDING SAMKOMULAG, STAÐGREIÐSLA

Félag Fasteignasala
Ævar Dungal
löggiltur fasteignasali
domus
FASTEIGNASALA

Austurland símar: 440-6016 I Þjónustusími eftir lokun 897-6060

EGILSSTAÐIR - BREKKUSEL - RÚMGÓÐ EIGN Á VINSÆLUM STAÐ

BEIN SALA EÐA SKIPTI Á MINNI EIGN Á AUSTURLANDI

Einbýlishús ásamt bílskúr að Brekkuseli Egilsstöðum. 4 rúmgóð svefnherbergi, 2 baðherbergi, alvöru bílskúr, 2 stofur.

Óskað er eftir tilboðum.
LAUST FLJÓTLEGA.

SEYÐISFJÖRÐUR - BOTNAHLÍÐ

Fallegt og reisulegt einbýlis hús ásamt rúmgóðum bílskúr á fallegum útsýnisstað. 4 svefnherbergi,3 stofur, gestasnyrtring og baðherbergi. **ÁSETT VERÐ KR: 39 MILLJ.**

ESKIFJÖRÐUR - HÁTÚN - EINBÝLI MEÐ BÍLSKÚR

4 svefnherbergi - rúmgóðar stofur - alvöru bílskúr. Eign á vinsælum stað. Mögulega yfirtaka á áhv. lánum fyrir stórum hluta kaupverðs.
ÁSETT VERÐ 31 MILLJ.

3 SUMARHÚS - 5 KM FRÁ EGILSSTÖÐUM

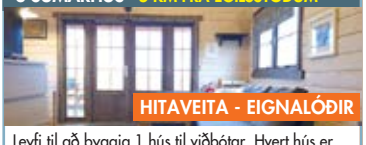

Leyfi til að byggja 1 hús til viðbótar. Hvert hús er 3ja herbergja. Góð lofthæð. Allt innbú fylgir. Tengi fyrir heita potta. Yfirbyggð verönd. Björt stofa, opið eldhús. Húsin eru í ferðaþjónustu.
VERÐ 45 MILLJÓNIR.

Lindin fasteignir

Útkaupstaðarbraut 1, Eskifirði.
Viðtalstímar eftir samkomulagi **s. 893-1319**
Þórdís Pála: thordis@lindinfasteignir.is
Styrmir Þór s. 846-6568, styrmir@trausti.is

Þórdís Pála Lindinni fasteignum Fb. og Styrmir Þór Trausta fasteignasölu Rvík, löggiltir fasteignasalar. Samvinna þvert yfir landið. Hentar vel þegar fólk fyrir austan selur eign fyrir sunnan og öfugt.

REYKJAVÍK OG NÁGRENNI

Styrmir Þór óskar eftir eignum á söluskrá.
Mikil og góð sala. s. 846-6568
styrmir@trausti.is

Miðgarður 6 e. h. Egilsstöðum
Falleg 2ja herbergja íbúð með góðum svölum og glæsilegu útsýni. Nýlegt eldhús. rúmgott baðherbergi.
Tilboð óskast

SUMARHÚS ÓSKAST

Margir áhugasamir aðilar á biðlista eftir sumarhúsi á Austurlandi. Hús af ýmsum stærðum og verðum óskast.
ER MEÐ 3 ÁKVEÐNA KAUPENDUR AÐ SUMARHÚSUM Á SVÆÐI 701

Austurvegur 5, Gimli, Reyðarfirði.
Vel staðsett einbýli með aukaíbúð, bílskúr og góðum garði. 3 nýlega uppgerð baðherbrgi eru í húsinu.
Verð 39.800.000

ÞAÐ ER ALLT Í ALLRA BESTA LAGI

MÚLI
CRAFT BREW

456-7898 #mulibrugg sala@austribrugghus.is